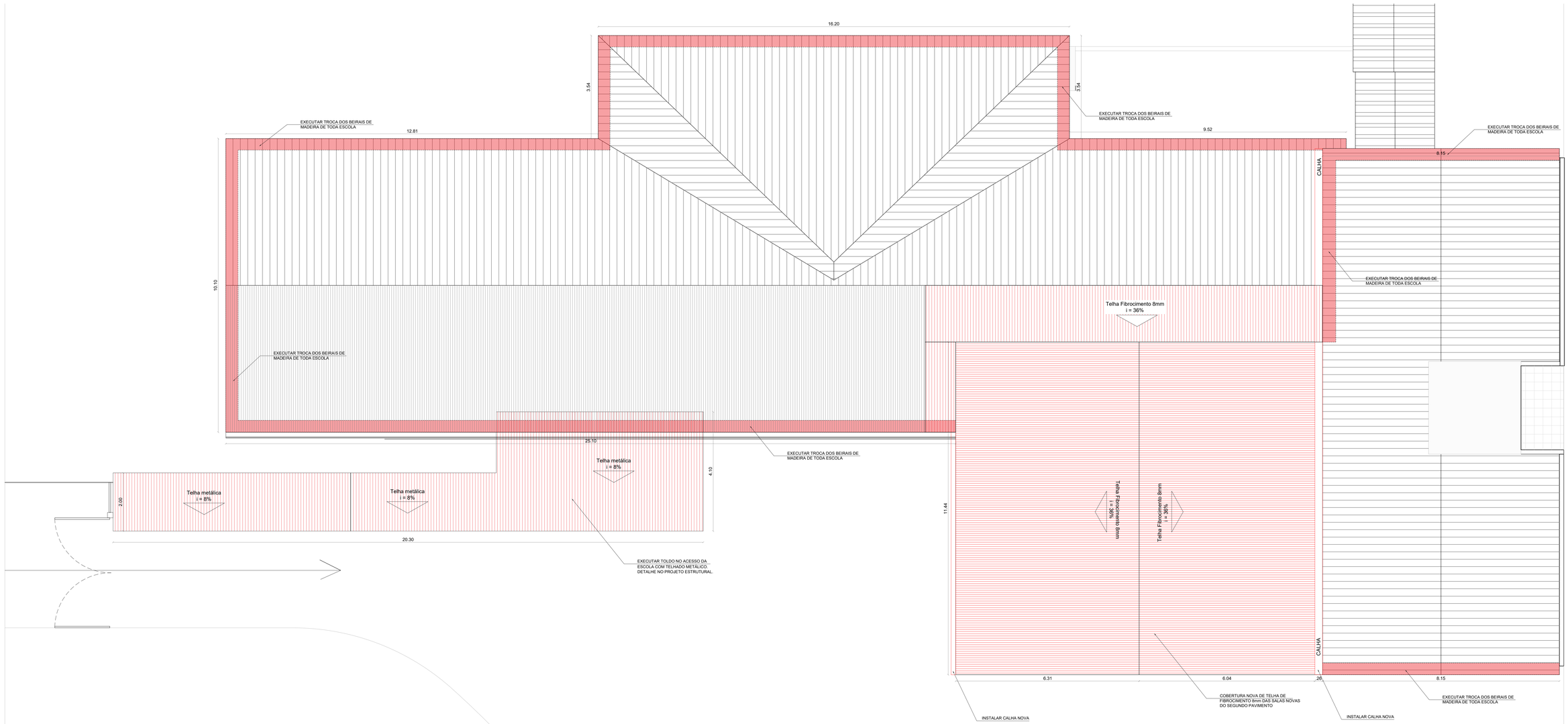

ARQ-EXECUTIVA-COBERTURA
ESC.: 1/50

ochrona
engenharia e consultoria jurídica

CNPJ 36.256.411/0001-90
Rua Lucas de Oliveira, n°49 - Sala 602, Centro
Novo Hamburgo/RS - CEP 93510-110
(51) 3273.9815 - (51) 98922.5026
carolina@ochrona.com.br

OBRA
EMEF LUCIA MOSSMANN
Rua Wili Blos, 106 - Vila Santa Lucia, Campo Bom - RS

AUTOR DO PROJETO
Carolina Mazzali Konarzewski
CAU: A74802-1

ASSUNTO
PLANTA DE COBERTURA TÉRREO
ANTEPROJETO

PRANCHA
15/ 18

Carolina Mazzali Konarzewski
Assinado de forma digital por Carolina Mazzali Konarzewski
Dados: 2026.11.09 13:04:08

ESCALA
Como indicada

DATA
20/10/2026